





**Légende :**

-  Éolienne totalement non visible du projet de Sole de Fours
-  Éolienne partiellement ou totalement visible du projet de Sole de Fours
-  Parc existant ou accordé
-  Parc en projet
- 22** *Parc Eolien du Haut Plateau*
- 30** *Parc Eolien de la Haute Borne*
- 32** *Parc Eolien de la côte Noire*
- 37** *Parc Eolien Champ Serpette*



## Vue 42 : Depuis le centre de Suzanne

**Particularité :** Vue intermédiaire, vue depuis la vallée de la Somme, effets cumulés, covisibilité avec un édifice et un site protégés, vue depuis un espace habité, vue touristique (sentier), vue dynamique

**Commentaire :** Suzanne fait partie des bourgs implantés sur un des versants de la Somme permettant d'offrir bien souvent une vue en direction du versant opposé. C'est le cas à Suzanne où l'horizon se perçoit par séquence entre le front bâti, comme le montre l'image. Ce qui distingue Suzanne c'est la présence d'un château (5 et A), protégé au titre des monuments historiques et des sites, autour duquel s'est organisé le bourg avec un axe donnant à voir l'entrée du château.

Depuis ce point de vue, le projet ne s'identifie que par des perceptions latérales qui sont entrecoupées de bâtiments ne permettant pas de distinguer le projet en globalité. De plus, il s'insère dans le paysage comme étant une continuité avec le parc du Haut Plateau. Ainsi, la covisibilité avec l'édifice est limitée du fait de l'éloignement du projet par rapport à ce dernier, ne permettant pas de les distinguer dans le même champ visuel (environ 50°). Par conséquent la covisibilité est très limitée, d'autant plus que des éoliennes se trouvent en covisibilité directe avec le château.

### Éoliennes:

**Dimensions des éoliennes :** Mât 119 m, Pale 61 m, Hauteur totale 180 m

**Distance à l'éolienne la plus proche :** 6,61 km

**Distance à l'éolienne la plus éloignée :** 9,18 km

**Nombre d'éoliennes visibles :** 4

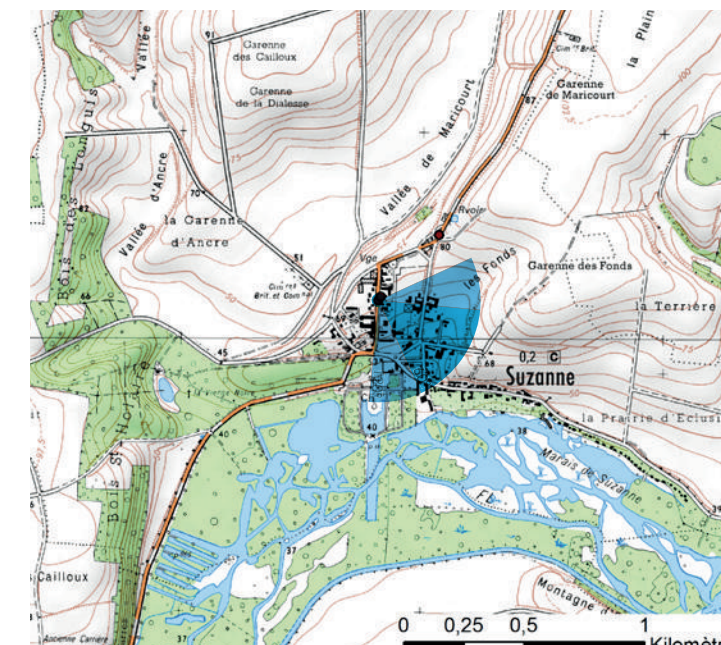
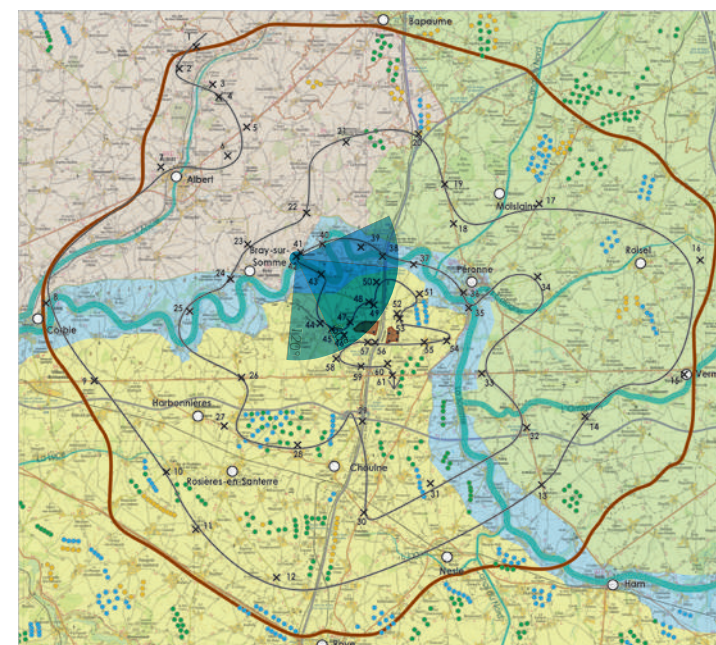

Photomontages réalisés par Vu d'ici







Pour restituer le réalisme du photomontage 100°, il est vivement conseillé de l'observer







courbé sur un cercle de 60° à une distance d'environ 80 cm (format 2xA3)



**Légende :**

-  Éolienne totalement non visible du projet de Sole de Fours
-  Éolienne partiellement ou totalement visible du projet de Sole de Fours



## Vue 43 : Depuis le belvédère de l'Anguillère

**Particularité :** Vue intermédiaire, vue depuis la vallée de la Somme, vue touristique, vue dynamique et statique

**Commentaire :** En plus des tables d'orientations disposées sur les points de vue surplombant la Somme, des tables d'interprétation ont été mises en place afin de valoriser le patrimoine lié au fleuve, comme ici avec l'Anguillère. Depuis ce point la végétation rivulaire de la Somme permet de dissimuler en grande partie le projet dans le paysage ne laissant apparaître qu'une éolienne, qui est elle-même très peu visible (mouvement des pales). Ainsi, le caractère «sauvage» qui est associé au fleuve est ici relativement préservé.

### Éoliennes:

**Dimensions des éoliennes :** Mât 119 m, Pale 61 m, Hauteur totale 180 m

**Distance à l'éolienne la plus proche :** 4,58 km

**Distance à l'éolienne la plus éloignée :** 7,12 km

**Nombre d'éoliennes visibles :** 1

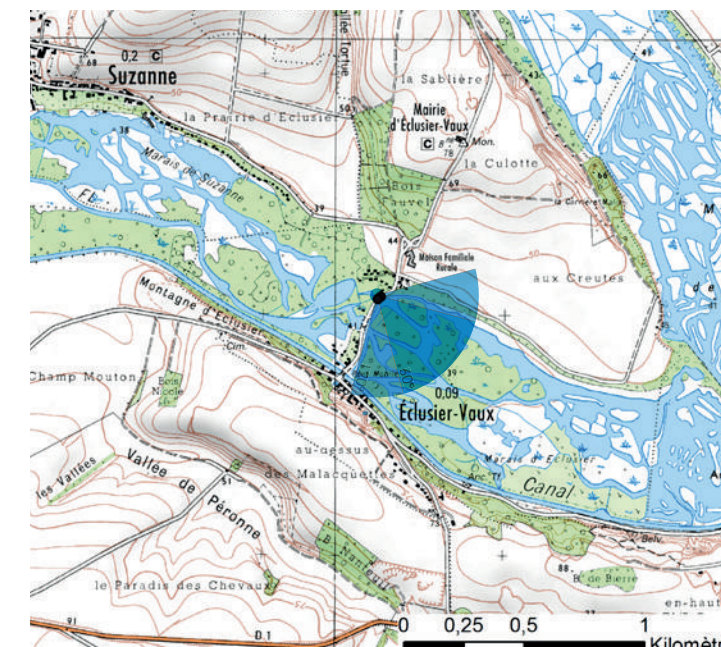
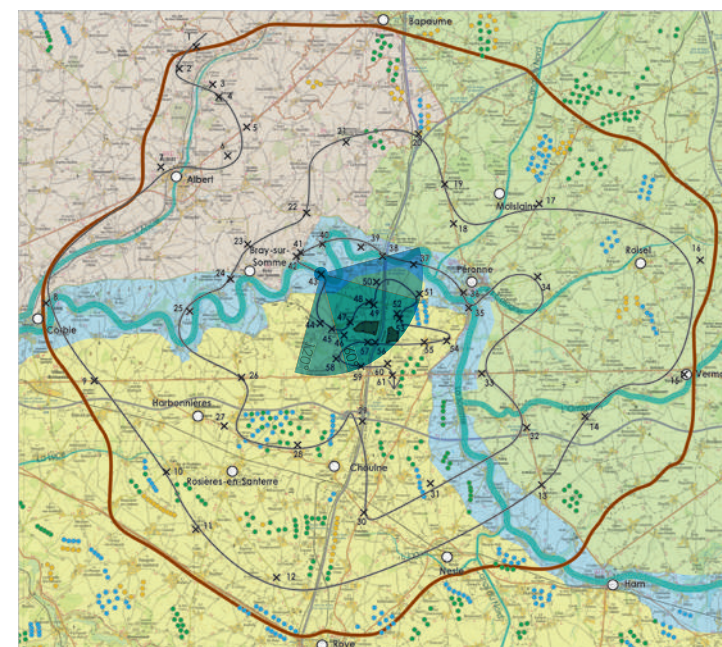

Photomontages réalisés par Vu d'ici

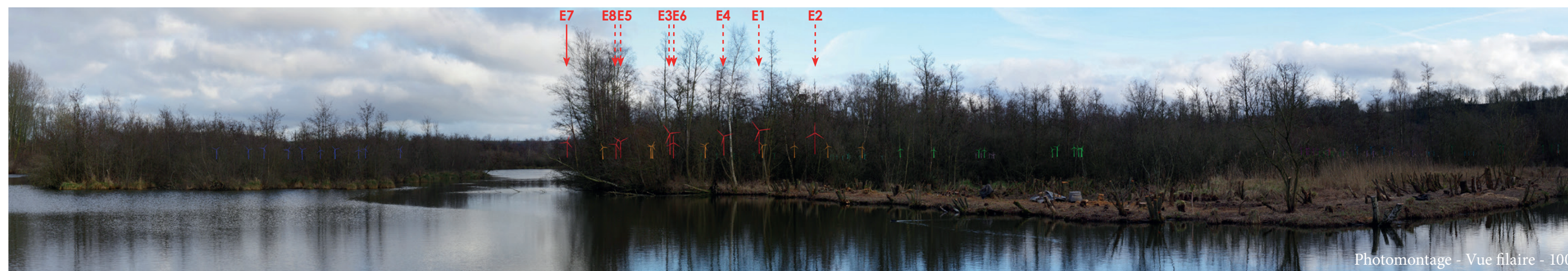





Pour restituer le réalisme du photomontage 100°, il est vivement conseillé de l'observer





courbé sur un cercle de 60° à une distance d'environ 80 cm (format 2xA3)



**Légende :**

 Éolienne totalement non visible du projet de Sole de Fours

 Éolienne partiellement ou totalement visible du projet de Sole de Fours

 Parc existant ou accordé

 Parc en projet

**10** *Parc Eolien la Solerie*

**11** *Parc Eolien la Couturelle*

**22** *Parc Eolien du Haut Plateau*

**39** *Parc Eolien Ablaincourt*



## Vue 44 : Depuis la RD164, à l'Ouest de Dompierre-Becquincourt

**Particularité :** Vue proche, vue depuis le Santerre, vue depuis un espace habité, vue depuis une entrée de bourg, vue touristique, vue statique et dynamique

**Commentaire :** En arrivant de la D164 sur le bourg de Dompierre-Becquincourt, l'automobiliste aperçoit clairement la silhouette du bourg de laquelle se détache le clocher de son église. Le long de cette voie, une ligne de chemin de fer étroite est le vestige d'une ancienne voie qui servit pendant la guerre à alimenter le front en provisions diverses (aliments, munitions, armes, etc.). Une grande partie du réseau fut détruit après la reconstruction. Aujourd'hui, cette portion est utilisée pour le tourisme en proposant une balade entre Froissy et Dompierre (au niveau du stade).

Ce point de vue, pris à proximité du stade, le long de la D164 montre que le projet de Sole de Fours est bien visible dans le paysage et lisible (deux groupes de 4 éoliennes se distinguent). Dominant la silhouette du bourg, le projet entre en concurrence visuelle avec le clocher de l'église. De plus, les dimensions peuvent apparaître relativement écrasantes sur la silhouette. L'incidence visuelle est donc relativement forte.

### Éoliennes:

**Dimensions des éoliennes :** Mât 119 m, Pale 61 m, Hauteur totale 180 m

**Distance à l'éolienne la plus proche :** 2,97 km

**Distance à l'éolienne la plus éloignée :** 5,54 km

**Nombre d'éoliennes visibles :** 8

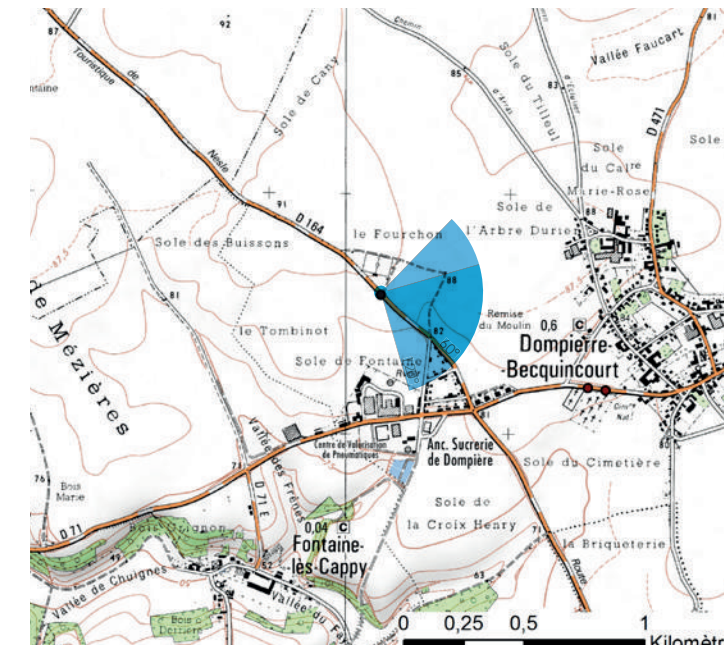
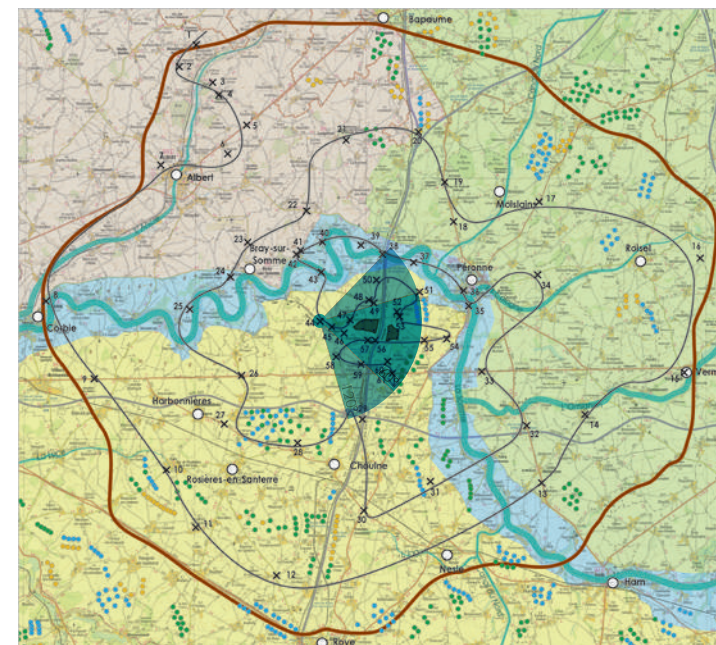

Photomontages réalisés par Vu d'ici







Pour restituer le réalisme du photomontage 100°, il est vivement conseillé de l'observer









courbé sur un cercle de 60° à une distance d'environ 80 cm (format 2xA3)



**Légende :**

-  Éolienne totalement non visible du projet de Sole de Fours
-  Éolienne partiellement ou totalement visible du projet de Sole de Fours
-  Parc existant ou accordé
-  Parc en projet

**22** *Parc Eolien du Haut Plateau*

**39** *Parc Eolien Ablaincourt*



## Vue 45 : Depuis l'entrée Ouest de Dompierre-Becquincourt

**Particularité :** Vue éloignée, vue depuis le Santerre, vue depuis une entrée de bourg, vue dynamique

**Commentaire :** En arrivant de l'Ouest de Dompierre-Becquincourt, sur la D71, l'entrée du village est marquée par la présence d'une nécropole française. Celle-ci présente, comme la plupart des nécropoles du territoire, des abords largement ouverts sur le paysage. D'ici, dans l'axe de la voie, se distingue la silhouette de l'église qui forme alors, comme la plupart du temps dans le Santerre, un point de repère paysager.

Le projet de Sole de Fours s'insère dans le paysage en dominant la silhouette urbaine de Dompierre-Becquincourt. Néanmoins, parmi les 8 éoliennes du projet, 4 (E1 à E4) sont beaucoup plus visibles que les autres. En effet, leur dimension apparente se rapproche de celle du clocher de l'église avec qui, du fait de la proximité de l'éolienne E1, entre en concurrence visuelle, prenant alors l'ascendant visuel par le mouvement des pales.

### Éoliennes:

**Dimensions des éoliennes :** Mât 119 m, Pale 61 m, Hauteur totale 180 m

**Distance à l'éolienne la plus proche :** 2,15 km

**Distance à l'éolienne la plus éloignée :** 4,63 km

**Nombre d'éoliennes visibles :** 7

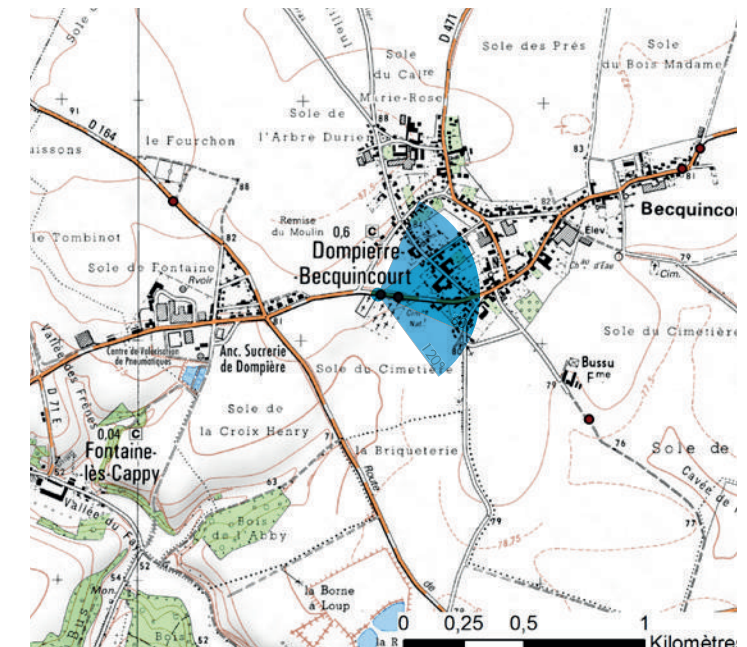
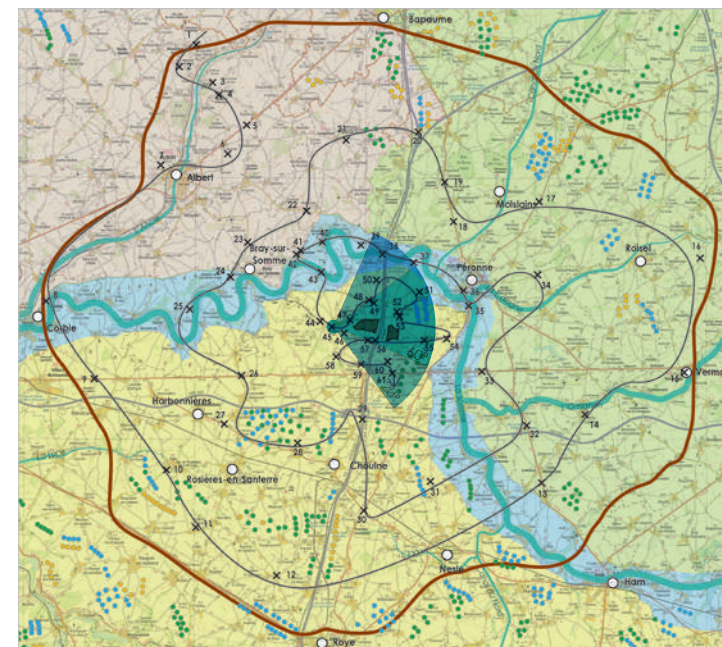

Photomontages réalisés par Vu d'ici

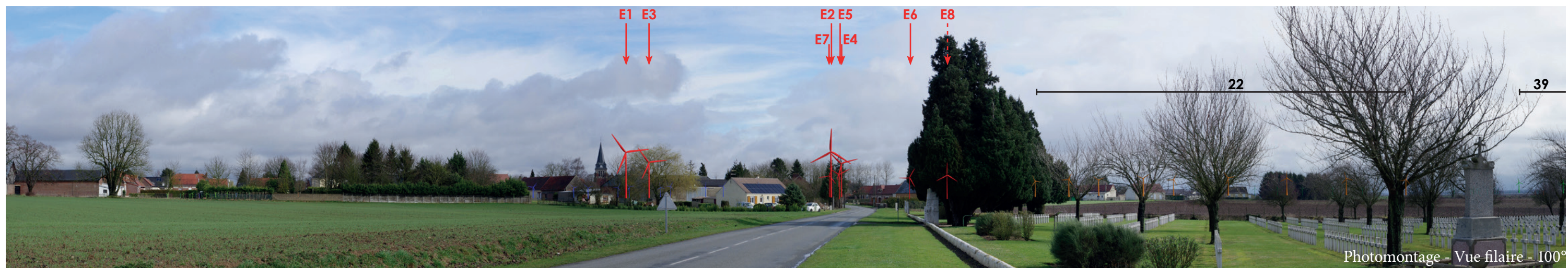





Pour restituer le réalisme du photomontage 100°, il est vivement conseillé de l'observer









courbé sur un cercle de 60° à une distance d'environ 80 cm (format 2xA3)



**Légende :**

-  Éolienne totalement non visible du projet de Sole de Fours
-  Éolienne partiellement ou totalement visible du projet de Sole de Fours
-  Parc existant ou accordé
-  Parc en projet

- 11** *Parc Eolien la Couturelle*
- 12** *Parc Eolien Jazeneuil Energies*
- 13** *Parc Eolien Iberdrola Renovables Nurlu*
- 18** *Parc Eolien Energie la Boule Bleue*
- 22** *Parc Eolien du Haut Plateau*
- 27a** *Parc Eolien des Hauts de Combles*
- 38** *Parc Eolien Champ Delcourt*
- 41** *Ferme Eoliennes de Bernes Extension*



## Vue 46 : Depuis le hameau du Bussu

**Particularité :** Vue riveraine, vue depuis le Santerre, vue depuis un espace habité, vue statique

**Commentaire :** Le hameau de Bussu se situe au Sud du bourg de Dompierre-Becquincourt et présente des abords largement ouverts sur le paysage, comme le montre cette vue, malgré quelques arbres situés en limite parcellaire. D'ici, le projet apparaît très présent dans le paysage du fait de la proximité de la vue, mais l'ampleur du paysage permet d'absorber la dimension imposante des machines par l'absence d'éléments de comparaison à leurs abords. Le projet se lit comme étant composé de deux groupes de 4 éoliennes grâce à l'effet perspectif qui rend le groupe des éoliennes E5 à E8 nettement plus petit que celles du premier plan. Néanmoins, cette organisation semble arrivée en opposition avec les parcs du Haut Plateau et de la Couturelle qui semblent être orientés perpendiculairement.

### Éoliennes:

**Dimensions des éoliennes :** Mât 119 m, Pale 61 m, Hauteur totale 180 m

**Distance à l'éolienne la plus proche :** 1,33 km

**Distance à l'éolienne la plus éloignée :** 3,76 km

**Nombre d'éoliennes visibles :** 8

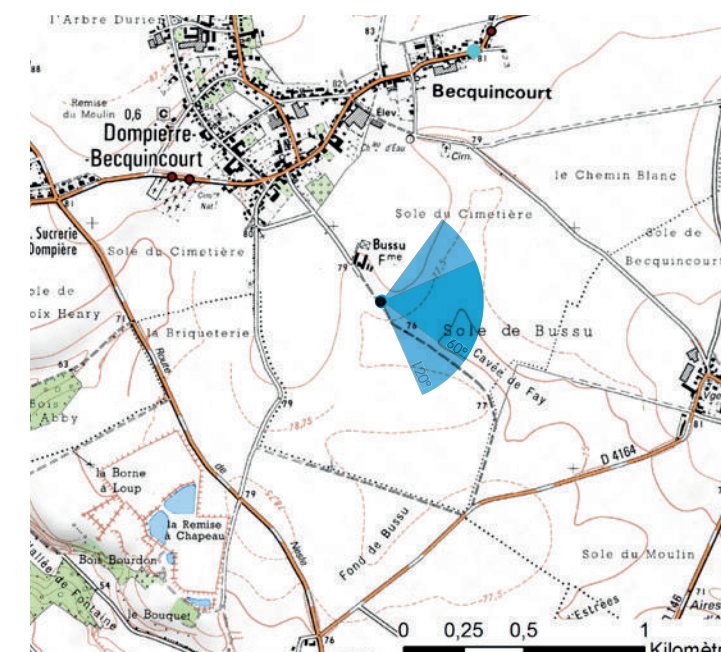
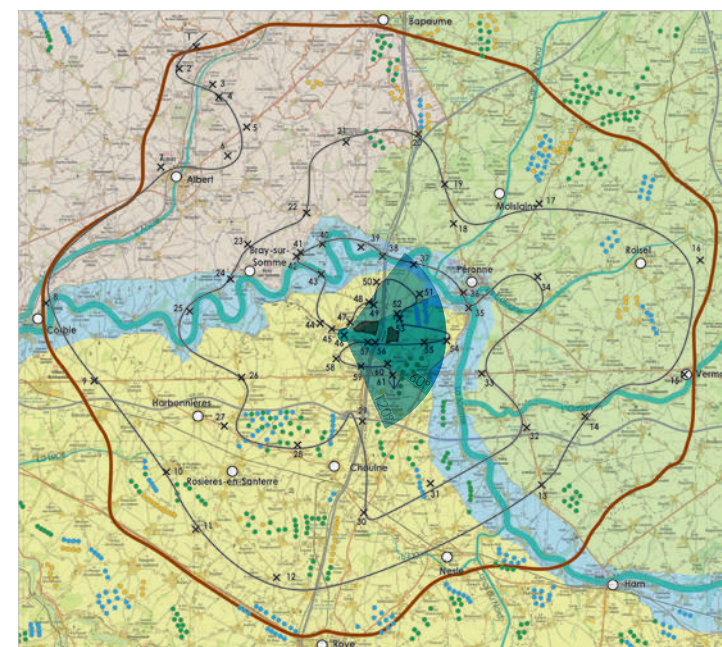

Photomontages réalisés par Vu d'ici



Photomontage - Vue initiale - 100°

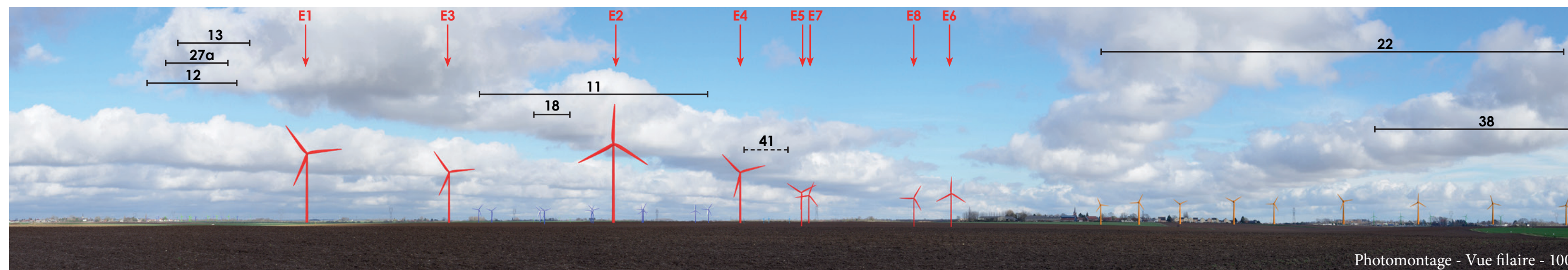

Photomontage - Vue filaire - 100°





Pour restituer le réalisme du photomontage 100°, il est vivement conseillé de l'observer





courbé sur un cercle de 60° à une distance d'environ 80 cm (format 2xA3)